帝塚山・北畠の不動産、戸建、マンション、土地、建設、リフォームのことなら

おかげさまで37周年

株式会社 恵エコー幸商事

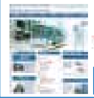

詳しくは YAHOO! JAPAN Google で 恵幸商事 と検索

［ホームページ QRコード］

お問い合わせ・ご案内は ☎6678-7811(代)

オープンハウス開催

12/2(日)PM12:00～4:00の間

当日はご自由に室内を御覧いただけます

開催日以外でもご案内いたします!

築後未入居 一戸建

帝塚山１丁目

価格変更!

価格 **3,480万円**

［物件詳細 QRコード］

☆姫松駅すぐの好立地(距離約90m)

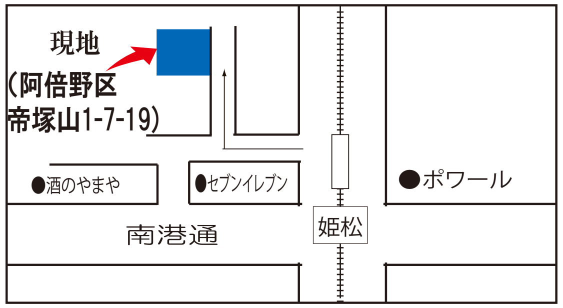
現地
(阿倍野区
帝塚山1-7-19)
●酒のやまや
●セブンイレブン
●ポワール
南港通
姫松

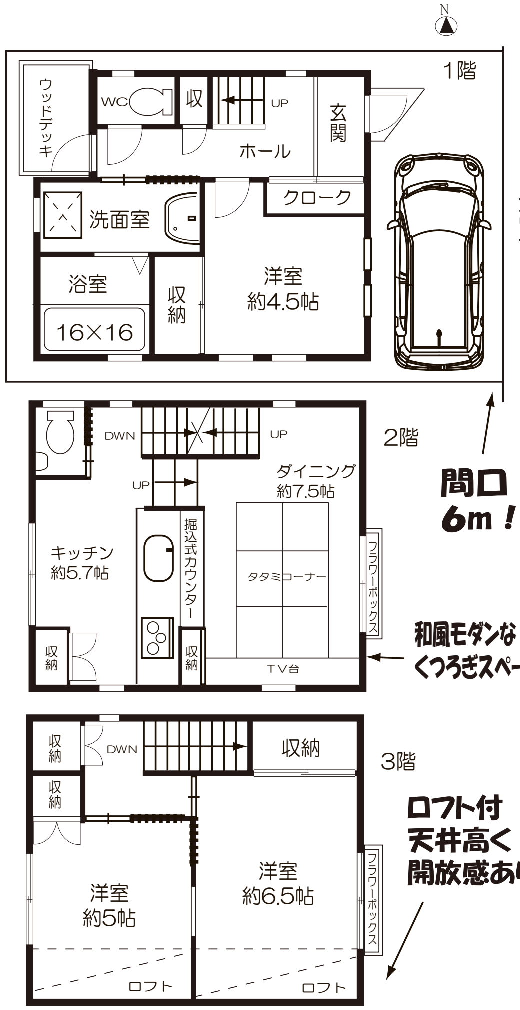
N
1階
ウッドデッキ
WC
収
UP
玄関
ホール
洗面室
クローク
浴室
16×16
収納
洋室
約4.5帖
道路
2階
DWN
UP
ダイニング
約7.5帖
キッチン
約5.7帖
掘込式カウンター
タタミコーナー
フラワーボックス
収納
TV台
3階
収納
DWN
洋室
約5帖
洋室
約6.5帖
フラワーボックス
ロフト
ロフト

間口6m!

和風モダンなくつろぎスペース

ロフト付 天井高く 開放感あり

☆木のぬくもりを感じる シンプルかつ落着いたデザイン

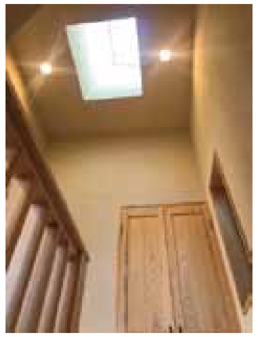

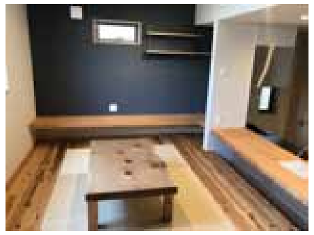

☆平成28年9月築

築後、使用しておりません すぐお住まいになれます

☆壁は珪藻土塗り、床は杉フロアの やさしく心地よい空間

☆各設備にもこだわり ダイニングのペレットストーブが印象的

☆細部の 内装や収納にこだわった コンパクト住宅

大阪市阿倍野区帝塚山一丁目7番19号/阪堺上町線「姫松」駅徒歩2分
土地面積:48.96㎡/建物延床面積:76.14㎡/木造3階建
2016年9月築/現況:空家/引渡:即時/仲介

お住まい探しのパートナー ㈱恵幸商事 当社ホームページはヤフー、グーグルで恵幸商事と入力して検索できます

中古戸建

阪南町四丁目

新規物件

価格 **5,880万円**

返済例
頭金:880万円 金利0.625%
住宅ローン:5,000万円 期間:35年
月々:132,573円
ボーナス加算:0円

☆敷地25.7坪　☆重量鉄骨造3階建て

☆4LDK+ロフト+駐車場(2台)+庭　☆前面は幅員7.2mの公道

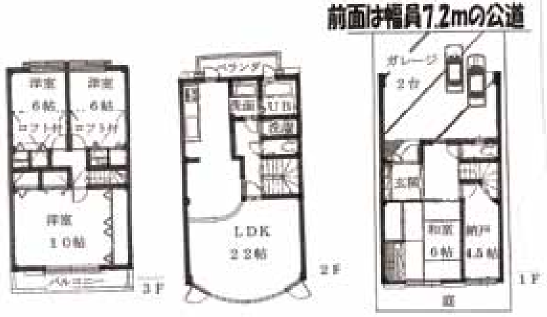
前面は幅員7.2mの公道
洋室
6帖
ロフト付
洋室
6帖
ロフト付
洋室
10帖
バルコニー
3F
ベランダ
洗面
UB
LDK
22帖
2F
ガレージ
2台
玄関
和室
6帖
納戸
4.5帖
庭
1F

セントラルスクエア・王子商店街など お買い物も便利

☆阪南小学校（徒歩5分）

☆LDK南面はガラスブロック貼り

☆南西方向が開放されて明るい家

大阪市阿倍野区阪南町四丁目/大阪メトロ御堂筋線「西田辺」駅徒歩10分/土地面積:85.02㎡/鉄骨造3階建/建物延床面積:135.09㎡/現況:居住中/引渡:相談/仲介

☆・

中古戸建

帝塚山中四丁目

価格 **4,180万円**

価格変更

■平成２８年築　■屋上バルコニー
■延床面積：110.56㎡　■５LDK+車庫
■白を基調とした、明るい住宅

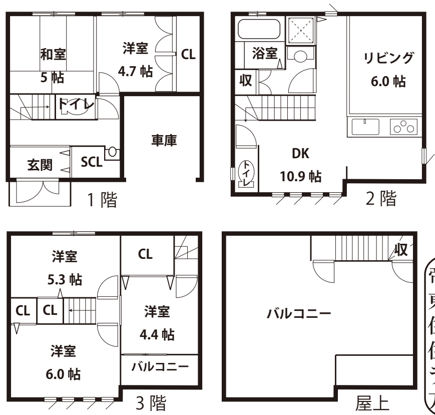
和室
5帖
洋室
4.7帖
CL
トイレ
車庫
玄関
SCL
1階
浴室
収
リビング
6.0帖
DK
10.9帖
トイレ
2階
洋室
5.3帖
CL
CL
CL
洋室
4.4帖
洋室
6.0帖
バルコニー
3階
収
バルコニー
屋上

2018.9撮影

周辺施設

帝塚山学院	約 150m
東粉浜小学校	約 370m
住吉中学校	約 250m
住吉幼稚園	約 250m
ライフ住吉店	約 570m
万代池	約 350m

大阪市住吉区帝塚山中四丁目/南海高野線「帝塚山」駅徒歩5分/土地面積:66.12㎡/2016年5月築/木造3階建
建物延床面積:110.56㎡/現況:居住中/引渡:相談/仲介

［物件詳細 QRコード］

初広告

阪南町三丁目

価格 **2,280万円**

☆道路幅5.4mと余裕あり　土地　**☆確定測量済み**

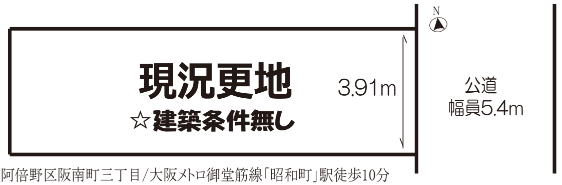
N
現況更地
☆建築条件無し
3.91m
公道
幅員5.4m

大阪市阿倍野区阪南町三丁目/大阪メトロ御堂筋線「昭和町」駅徒歩10分
土地面積62.78㎡/建ぺい率60%/容積率200%/第二種中高層住居専用地域/現況:更地/引渡:即時/仲介

土地

万代四丁目

価格 **2,280万円**

☆南向き 道路幅員約5.4m

☆万代池公園から近い (距離・約70m)

☆建築条件なし

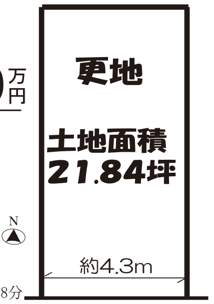
N
更地
土地面積
21.84坪
約4.3m

道路 5.4m

大阪市住吉区万代四丁目/南海高野線「帝塚山」駅徒歩8分
土地面積72.22㎡/建ぺい率60%/容積率200%
第二種中高層住居専用地域/現況:更地/引渡:即時/仲介

売却相談もお待ちしております!
※無料査定なのでお気軽にどうぞ

駐車場管理・新規開設は恵幸商事にお任せください!

当社にて管理業務・募集業務を行っております駐車場は100ヶ所以上

駐車場のプランニングから工事、賃料等のご提案、募集・契約業務から入金管理・お客様対応・清掃業務まで駐車場運営のすべての業務を行っております。また、駐車場を一括借り上げしコインパーキングの運営も当社にて行っております。駐車場のことなら何でもお気軽にお問合せください。

(公社)全国宅地建物取引業保証協会　(一社)不動産流通経営協会会員
宅建免許番号 大阪府知事(１０)第２４３１３号　関西不動産情報センター会員

株式会社 恵エコー幸商事

〒558-0053　大阪市住吉区帝塚山中二丁目1-12

お問い合わせ・ご案内は
☎6678-7811(代)

広告有効期間:平成30年12月26日

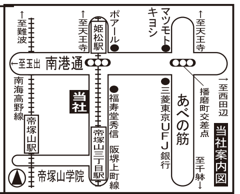
当社案内図
至難波
至天王寺
姫松駅
ポアール
マツモトキヨシ
至天王寺
至玉出
南港通
至西田辺
南海高野線
帝塚山駅
当社
福寿堂秀信
帝塚山三丁目駅
阪堺上町線
三菱東京UFJ銀行
あべの筋
播磨町交差点
至千躰
帝塚山学院