帝塚山・北畠の不動産、戸建、マンション、土地、建設、リフォームのことなら

株式会社 恵(エコー)幸商事

ECHO

おかげさまで40周年

ホームページはこちらから ⇒⇒⇒

お問い合わせ・ご案内は ☎6678-7811(代)

新築完成内覧会開催

1/30(日)PM1:00～PM5:00の間

当日はご自由に室内を御覧いただけます

開催日以外でもご案内いたします!

新築 戸建 帝塚山中5丁目

価格 4,180万円(税込)

恵幸商事の分譲住宅

室内ハウスクリーニング完了!

耐震等級3

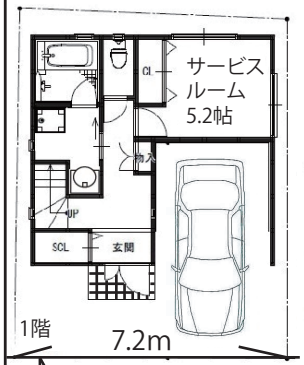

☆南向き

☆間口：約7.2ｍ！

☆敷地面積 20坪！

☆延床面積 36坪！

☆フラット35S

(金利Aタイプ対応可)

※1月の固定金利1.3%から当初10年間−0.25%優遇

物件詳細 QRコード

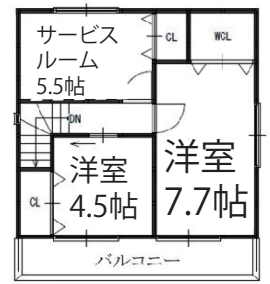

こだわりの設備一覧

- 吹付断熱仕様
- 給湯設備はエコジョーズ
- LDKに床暖房
- 浴室にはミストカワック

返済例

頭金 :480万円 変動金利:0.395%

住宅ローン:3,700万円 期間:35年

月々: 94,339円

ボーナス加算:0円

【大阪市住吉区帝塚山中5-8-27】

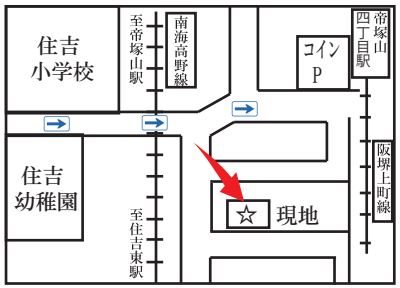

大阪市住吉区帝塚山中五丁目8番27号/阪堺上町線「帝塚山四丁目」駅徒歩4分/土地面積:80.72㎡(私道負担面積:約14.56㎡含)/延床面積:119.83㎡(車庫部分:14.46㎡含)/建築確認番号第KKK02102455号/第二種中高層住居専用地域/現況:建築中/引渡:2022年2月/売主

中古 戸建 天神ノ森一丁目

価格 3,080万円

新規物件

物件詳細はコチラから

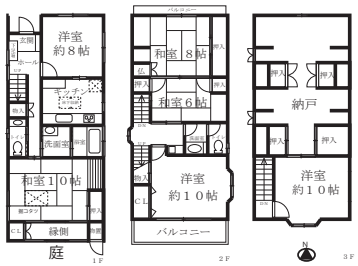

～南からの光が明るい庭付き一戸建て～

- 晴明丘小学校区
- 土地面積：約３８坪

☆延床面積:197.08㎡(約５９坪)

☆間口:約６．８ｍ ◆風致地区内の閑静な住宅地

大阪市西成区天神ノ森一丁目/南海本線・高野線「岸里玉出」駅徒歩7分
阪堺線「天神ノ森」駅徒歩3分/土地面積:141.80㎡(私道負担面積:約13.7㎡含)
延床面積:197.08㎡/木造3階建/1991年5月築/現況:空家/引渡:即時/仲介

中古 マンション プランメゾン帝塚山

価格 2,680万円

初広告 8階部分

☆南東角部屋

☆10階建の8階部分

☆万代池まで徒歩3分

☆スーパーライフ徒歩3分

☆阪堺上町線 帝塚山三丁目駅 徒歩6分

☆急性期総合医療センター 徒歩4分

物件詳細 QRコード

平成12年築

住宅ローン控除適用可能物件

2019年9月に全面改装
・キッチン・浴室・洗面・トイレ
・全室クロス張替え等

数か月程度の居住の為室内大変綺麗です♪

大阪市住吉区万代三丁目/南海高野線「帝塚山」駅徒歩9分/専有面積:70.27㎡/バルコニー面積:10.97㎡
管理費(月)16,335円/修繕積立金(月)11,500円/RC造地上10階建8階部分/2000年7月築/日動管理
現況:空家/引渡:相談/仲介

中古戸建 万代一丁目

価格 1,300万円

初広告

空家

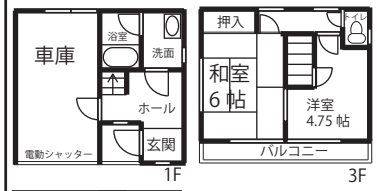

収益用としてもご検討頂けます

☆電動シャッター付きガレージ

☆平成7年築、室内綺麗です！

☆阪堺上町線「姫松」駅 徒歩7分

☆マツモトキヨシ 徒歩2分

☆ライフセントラルスクエア 徒歩6分

物件詳細 QRコード

畳表替え済

晴明丘南小学校 阪南中学校

大阪市阿倍野区万代一丁目/大阪メトロ御堂筋線「西田辺」駅徒歩12分
土地面積(公簿)33.57㎡(私道部分別途88.22㎡×1/6)/延床面積:73.30㎡/木造3階建
1995年2月築/現況:空家/引渡:即時/仲介

売土地 住吉二丁目

価格 3,780万円

更地になりました！

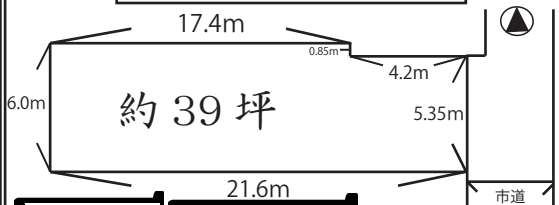

確定測量

建築条件なし

☆朝日が射し込む東向き

☆2路線利用可

物件詳細QRコード

坪単価 約97万円

大阪市住吉区住吉二丁目/阪堺上町線「神ノ木」駅徒歩2分/土地面積(公簿)129.34㎡/建ぺい率:60%/容積率:180%
第2種中高層住居専用地域/現況:更地/引渡:相談/仲介

駐車場清掃アルバイト募集

当社管理の駐車場を定期的にまわって清掃していただくお仕事です。
あなたの都合のよい曜日・お時間で働いていただけます。
※主に住之江区・西成区の駐車場ですが、堺方面等もまわっていただける方。
条件等詳しくはお問い合わせ下さい。※普通免許が必要です。

(公社)全国宅地建物取引業保証協会 (一社)不動産流通経営協会会員
宅建免許番号 大阪府知事(11)第24313号 関西不動産情報センター会員

株式会社 恵(エコー)幸商事

〒558−0053 大阪市住吉区帝塚山中二丁目1−12

お問い合わせ・ご案内は

☎6678-7811(代)
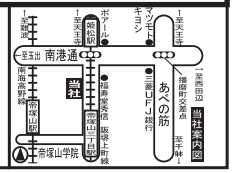
広告有効期間:令和4年2月28日