帝塚山・北畠の不動産、戸建、マンション、土地、建設、リフォームのことなら

株式会社 恵(エコー) 幸商事

ECHO

ホームページはこちらから ⇒⇒⇒

おかげさまで41周年

お問い合わせ・ご案内は ☎ 06-6678-7811(代)

オープンハウス開催

9/18(日)・19日(祝) 2日連続開催

当日はご自由に室内を御覧いただけます

開催日以外でもご案内いたします!

9/18(日)AM11:00～PM3:00の間

中古マンション **ジオ帝塚山1丁目104号室**

価格 **5,400万円**

☆2013年築
晴明丘南小学校区
阪南中学校区

専用テラス付 21.01㎡

南向き

専有面積：77.43㎡ 3LDK
ペット飼育可（規約有）
戸別太陽光発電システム
で経済的
阪急不動産分譲マンション

詳細はこちら

返済例

頭金 ：400万円　金利:0.395%
住宅ローン：5,000万円　期間:35年
月々: **127,485円**
ボーナス加算：0円

現地案内図 大阪市阿倍野区帝塚山一丁目10番45-104号

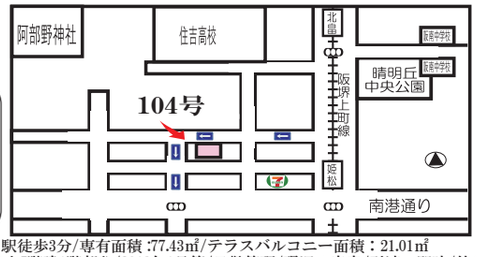

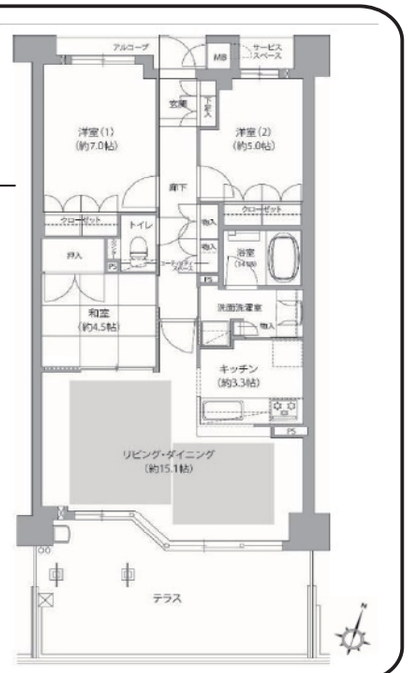

大阪市阿倍野区帝塚山一丁目/阪堺上町線「姫松」駅徒歩3分/専有面積:77.43㎡/テラスバルコニー面積:21.01㎡/管理費(月)11,000円/修繕積立金(月)10,850円/RC地上5階建1階部分/2013年1月築/日勤管理/現況:空室/引渡:即時/仲介

9/19(祝)PM1:00～PM4:00の間

中古マンション **シティハウス阿倍野晴明丘**

価格変更 101号室

3,980万円↓
価格 **3,780万円**

○晴明丘小学校区○

返済例

頭金 ：300万円　変動金利:0.395%
住宅ローン：3,480万円　期間:35年
月々: **88,730円**
ボーナス加算：0円

☆ペット飼育可(規約有)
☆専有面積:81.47㎡
☆4LDK
☆南側ワイドスパン
バルコニー
☆平成20年8月築
☆南西角住戸

物件詳細 QRコード

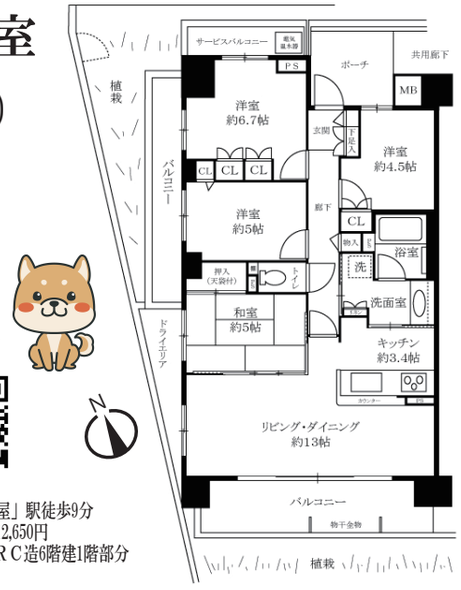

大阪市阿倍野区橋本町3番60-101号/堺筋線・南海線「天下茶屋」駅徒歩9分
専有面積:81.47㎡(壁芯)/バルコニー面積:17.22㎡/管理費(月)12,650円
修繕積立金(月)11,110円/インターネット使用料:(月)1,760円/RC造6階建1階部分
2008年8月築/日勤管理/現況:空室/引渡:即時/仲介

中古戸建 **住吉区住吉一丁目** 価格 **2,680万円**(税込)

☆庭付き一戸建 ＋ 駐車場

阪堺上町線と南海高野線の2路線が徒歩5分以内で利用できます

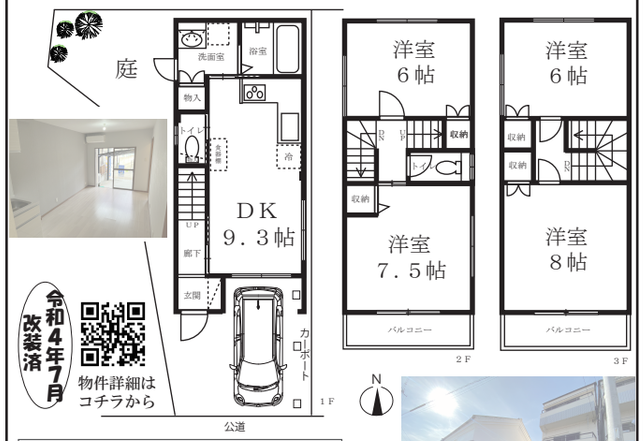

令和4年7月改装済

物件詳細はコチラから

◇インフォメーション◇

住吉大社まで	徒歩4分(約300m)
セブンイレブンまで	徒歩3分(約220m)
ココカラファインまで	徒歩3分(約240m)
住吉町郵便局まで	徒歩4分(約320m)

大阪市住吉区住吉一丁目/南海高野線「住吉東」駅徒歩1分/阪堺上町線「神ノ木」駅徒歩5分/土地面積(公簿)61.91㎡(私道負担約0.3㎡含む)/延床面積:85.45㎡
木・鉄骨造3階建/1993年1月築/現況:空家/引渡:即時/売主

中古戸建 **東粉浜一丁目** 価格 **2,980万円**

初広告

2011年2月築4LDK+ガレージ
LDK18帖
スーパーや商店が近く便利
大阪メトロ、南海、阪堺線利用
幹線道路からのアクセスも良好
室内ご案内いたします

物件詳細はコチラから

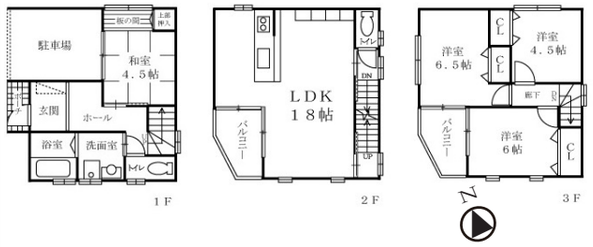

大阪市住吉区東粉浜一丁目/阪堺線「塚西」駅徒歩2分/土地面積:(公簿)55.44㎡/(私道負担面積:1.26㎡別途あり)/建ぺい率:80%/容積率:232%
準住居地域/延床面積:106.11㎡(車庫部分9.72㎡含)/木造3階建
2011年2月築/現況:居住中/引渡:相談/仲介

中古戸建 **昭和町二丁目** 価格 **5,470万円**

南向き

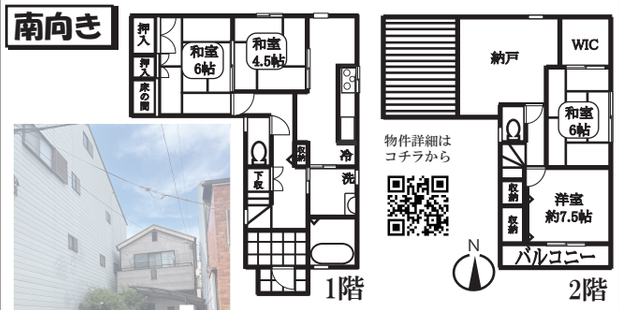

物件詳細はコチラから

敷地面積:約40.4坪
駐車2台可能
前面道路幅員:約5.4m
土地間口:約5.3m
2階建住宅！
玄関を上がり、
そのままキッチンへも
回れる回遊動線♪
2階和室にWIC

周辺環境

谷町線「文の里」駅 徒歩10分
スーパーライフ 徒歩5分
スギ薬局 徒歩4分
桃ヶ池公園 徒歩3分
セリア 徒歩4分
天王寺の商業施設へも
自転車圏内♪

大阪市阿倍野区昭和町二丁目/御堂筋線「昭和町」駅徒歩4分/土地面積:(公簿)133.75㎡
延床面積:99.91㎡/木造2階建/1997年4月築/現況:居住中/引渡:相談/仲介

売土地 **阪南町三丁目** 価格 **1,380万円**

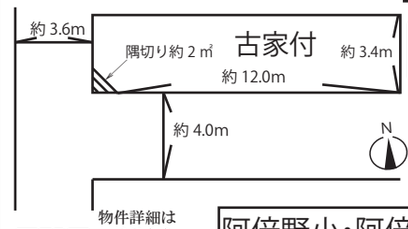

建築条件なし

☆南西角地
☆土地面積
約14.57坪

物件詳細はコチラから

阿倍野小・阿倍野中学校区

大阪市阿倍野区阪南町3丁目/阪堺上町線「北畠」駅徒歩9分
土地面積(公簿)48.83㎡(別途私道負担16.00㎡)/建ぺい率:80%
容積率:300%/近隣商業地域/現況:古家付/引渡:即時/仲介

秋のお勧め賃貸物件

新築賃貸マンション La Gloria北畠

●北畠の閑静な邸宅に佇む高級賃貸マンション
●積水ハウス施工。エレベーター有り
●11月末より入居可!

賃料:18万円
共益費:6,500円
敷金:5万円
礼金:36万円

物件詳細 QRコード

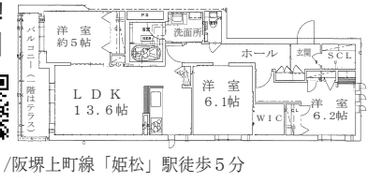

大阪市阿倍野区北畠2丁目/阪堺上町線「姫松」駅徒歩5分
3LDK/床面積78.1㎡/重量鉄骨造3階建/令和4年11月末完成予定/仲介

(公社)全国宅地建物取引業保証協会　(一社)不動産流通経営協会会員
宅建免許番号 大阪府知事(1)第024313号　関西不動産情報センター会員

株式会社 恵(エコー) 幸商事

〒558-0053 大阪市住吉区帝塚山中二丁目1-12

お問い合わせ・ご案内は
☎ 06-6678-7811(代)
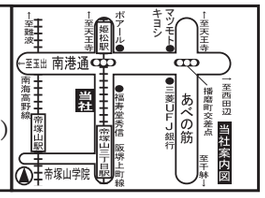
広告有効期間:令和4年10月17日